むつ市
海と森ふれあい体験館

今年も開催！川内の冬は魅力が盛りだくさん!!

＼雪を楽しもう！／

スノー×ライトフェス 2026 in 川内

1月31日(土) 10～19時

会場 むつ市海と森ふれあい体験館 近辺

雪の巨大滑り台

今年も登場！
滑れ、冬へ！雪のスライダー。

利用時間と料金
10:00～12:30, 13:00～15:30
16:00～18:30 各時間 200円

まりんびーち雪灯篭

冬だけの光景を
お楽しみください！

キャンドル作り

自分だけの
キャンドルを作ろう！

体験料
一回500円

打上げ花火

フィナーレを飾るのは、
冬空に彩る大輪の花

棒パン作り体験

今年は味が3種類！
トッピングも豊富 !!

体験料
シングル 250円
ダブル 500円
トリプル 700円

テントサウナ体験

冷えた体を温めよう！
気軽にどうぞ！

＼参加無料／

イグルー作り体験

みんなでイグルーを
作ってみよう！
気軽に参加してみてね！

飲食ブース

むつ市内外の
キッチンカーや屋台が出店！
温かい料理で待っています。

- 下北ネクストライオンズクラブ（ポップコーン、コーンスープ）
- TOMODACHI COMPANY（焼き鳥各種、クレープ各種等）
- 和風ダイニング みつのや。（下北（ジ）オでん、醤油らあめん等）
- 589 ケバブ（ケバブサンド、ポテト）
- ケーズキッチン（もつ煮込み、豚角煮）
- わんつカー（バターチキンカレー、チキンステーキ等）
- Do INDIE（唐揚げ、焼きそば、コーヒー）
- 1.4CAFE（ホットドリンク、フライドポテト、ホットワッフル等）
- 海の台所 稲瀬（稲瀬のラーメン、からあげ串、肉まん等）
- むつ市川内町商工会青年部（焼き鳥）

スケジュール

10:00	滑り台、棒パン、飲食店ブーススタート
13:00	キャンドル作り（16：30 まで）
16:00	雪灯篭、イルミネーション点灯
18:30	打ち上げ花火

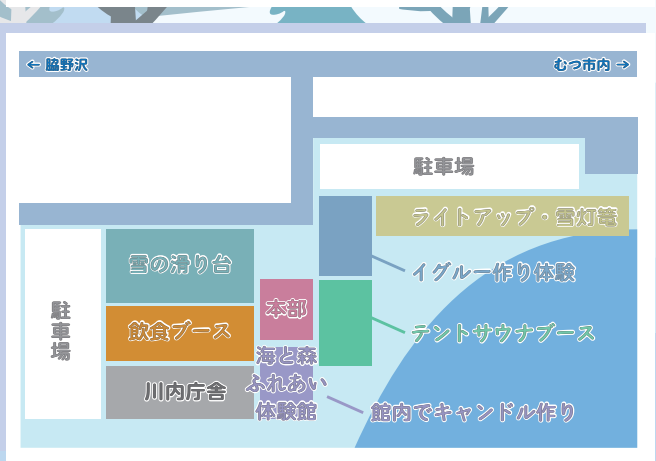

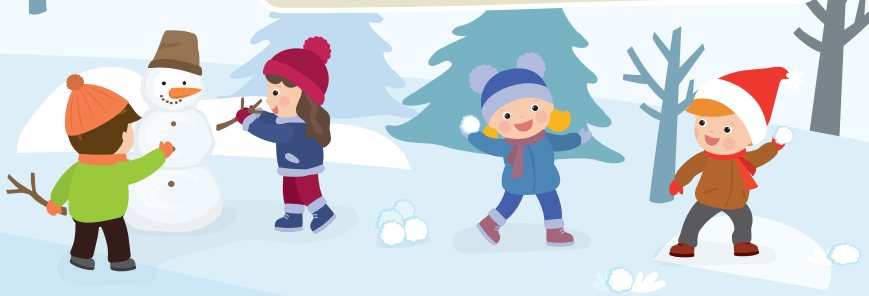

イベントの追加情報は
SNSでCHECK!

Facebook　Instagram　LINE　Webサイト

※荒天時はイベントが中止となる場合がございます。また、積雪量によりイベントの内容が変更になる場合がございます。

主催 NPO法人シェルフォレスト川内　協力 Reborn かわうち実行委員会、むつ市教育委員会

お問い合わせ 0175-42-2411
9:00～17:00（月曜定休）